



Stichting 't Packhuys Zorgbeheer

Jaarverslag 2017





Inhoudsopgave

- | | |
|---|---------|
| 1. Het project: De droom van Robin | pag. 3 |
| 2. Missie, visie en doelstelling | pag. 4 |
| 3. Voorgeschiedenis | pag. 6 |
| 4. It Sailhûs, dat hebben we gerealiseerd | pag. 7 |
| 5. Activiteiten 2017 | pag. 11 |
| 6. Organisatie | pag. 13 |
| 7. Jaarrekening | pag. 14 |

Bijlage: Lijst van ondersteuners van de realisatie van It Sailhûs





1. Het project: De droom van Robin

Robin:

"Ik wilde mijn vrienden mijn achtersteven laten zien, laten zien dat ik de kapitein van het schip ben". Zo wordt de boot een metafoor voor het leven zelf.

"Watersport is mijn leven. Je moet bij het zeilen telkens met alle elementen vechten, met hulp van SailWise weet ik de juiste balans te vinden. Zeilen is een prachtig medium om jezelf te ontdekken."

Robins droom is om het roer in eigen hand te nemen en kapitein te worden op zijn eigen schip, zowel letterlijk als figuurlijk. Hij wil zijn mogelijkheden maximaal benutten, ondanks zijn handicap. Dus op zijn eigen wijze, net als iedere Nederlander, genieten van zijn favoriete vrijetijdsbesteding. De ene keer door een dagje te zeilen met vrienden, de andere keer met een zeilkamp in een groep. Maar ook een weekje genieten in de beslotenheid van zijn eigen familie is een belangrijke wens van Robin.

De droom van Robin is ook onze droom! En met ons dromen veel mensen met een beperking ervan om letterlijk en figuurlijk aan het roer te staan. Met de realisatie van It Sailhûs wil Stichting 't Packhuys Zorgbeheer in samenwerking met SailWise Robins droom laten uitkomen: een multifunctioneel watersportcentrum voor mensen met een handicap. Een watersportcentrum met toegankelijk vaarmateriaal en met verschillende soorten verblijfsmogelijkheden, van groepsaccommodatie tot zorgappartement, aansluitend bij de verschillende behoeften. Enorm belangrijk is de begeleiding. Deze kan op maat verzorgd worden, zowel op het gebied van zeilinstructie als op het gebied van zorg. Dat kan variëren van eventueel benodigde ADL-hulp tot aan een boodschappenservice.

Dit concept, waarbij mensen op eigen kracht de wind in de zeilen kunnen voelen, is uniek voor zowel Nederland als daarbuiten. Juist omdat men een keuze heeft. Participatie kan namelijk zowel individueel als in een groep en zelfs met familie of vrienden.





2. Missie, Visie en doelstelling

Stichting 't Packhuys Zorgbeheer is een stichting die in het leven geroepen is vanuit de met SailWise gedeelde missie en visie:

Visie

Actief en zelfstandig watersporten draagt bij aan fysieke en mentale onafhankelijkheid van mensen met een handicap ('Fit to Sail')

Missie

Mensen met een handicap hun mogelijkheden te ervaren en te vergroten door middel van toegankelijke watersportactiviteiten in een ontspannen en veilige omgeving voor iedereen ('Sailing for all')

Vanuit deze visie wil Stichting 't Packhuys Zorgbeheer:

- het maatschappelijk welzijn, de fysieke en mentale onafhankelijkheid van mensen met een handicap bevorderen;
- sociaal isolement voorkomen en de integratie van mensen met een handicap;
- het bevorderen van deelname van mensen met een handicap aan watersportactiviteiten.

middels faciliteren van (watersport)activiteiten voor de doelgroep, door het beschikbaar stellen van accommodaties en het organiseren van de benodigde begeleiding, zorg en ADL-hulp.

Statutaire doelstelling:

Het verkrijgen, het beheren, het exploiteren en het verhuren van onroerende zaken en roerende zaken aan rechtspersonen die het (doen) beoefenen en bevorderen van gehandicaptensport als voornaamste doelstelling hebben en het (doen) verlenen van zorg in de breedste zin van het woord tbv gehandicapten opdat deze sporten kunnen oefenen, alsmede het verrichten van al het geen het vorenstaande verband houdt of daartoe bevorderlijk kan zijn, alles in de meest ruime zin van het woord.

Invulling van de doelstelling:

Vooraleerst concentreert Stichting 't Packhuys Zorgbeheer zich op de ontwikkeling en het beheer van het aangepast multifunctioneel watersportcentrum voor mensen met een handicap in Friesland, It Sailhûs. En wil zij in samenwerking met SailWise zorgdragen voor de exploitatie van deze accommodatie, inclusief alle voor de doelgroep benodigde begeleiding, adl-hulp en zorg.

Dit alles vanuit de filosofie dat watersport een ideaal middel is om bij te dragen aan het gevoel van zelfstandigheid en onafhankelijkheid, waardoor mensen met een handicap en/of chronische ziekte zich fysiek en mentaal minder geremd hoeven te voelen en meer uit het



dagelijks leven kunnen halen, want de wind maakt geen onderscheid.

Met dit project wil Stichting Packhuys Zorgbeheer in samenwerking met SailWise:

- de watersportmogelijkheden en actieve vakanties op het water voor mensen met een beperking vergroten
- meer mensen met een handicap laten genieten van de meerwaarde van watersport
- juist voor mensen met een beperking hieraan invulling geven in Friesland, de zeilschool van Europa
- het watersport(vakantie)aanbod voor mensen met een beperking conform de behoefte ombuigen van groep- en aanbodgestuurd naar individueel- en vraaggestuurd
- voorzien in een goed geoutilleerde watersportaccommodatie voor mensen met een beperking met diverse verblijfsmogelijkheden, met een nationale en internationale uitstraling.

Uitgangspunt

Het uitgangspunt van Stichting 't Packhuys Zorgbeheer is dat sporten (en in het licht van dit project, watersport) voor mensen met een beperking toegankelijk hoort te zijn. Niet alleen fysiek (toegankelijke accommodatie en de benodigde zorg binnen handbereik), maar ook financieel.

Dat betekent dat de werkelijke kosten voor de verwerving, ontwikkeling en realisatie en vervolgens de exploitatie niet kunnen en mogen worden doorberekend aan de gebruikers.

Dit wordt op 2 manieren bewerkstelligd:

- 1) Het project wordt voor minimaal 90% gefinancierd door donaties, giften en sponsors, zodat er geen/weinig kapitaallasten op de toekomstige exploitatie gaan drukken
- 2) Tijdens de exploitatie moet de eigen bijdrage van de deelnemers beperkt blijven tot een bijdrage die mensen zonder handicap ook betalen voor een vergelijkbare activiteit. De meerkosten (bijvoorbeeld de kosten voor begeleiding, adl-hulp en zorg, maar ook de extra jaarlijkse kosten voor onderhoud en keuring van de aanpassingen) dienen extern gefinancierd te worden door sponsoring, fondsenwerving, donaties e.d.

Stichting 't Packhuys Zorgbeheer is een stichting zonder winstoogmerk en erkend als ANBI.





3. Voorgeschiedenis

SailWise heeft samen met Fonds Gehandicaptensport dit ambitieuze project in Elahuizen geïnitieerd. Na een grondig vooronderzoek waarin de behoefte van de doelgroep naar een dergelijke watersportfaciliteit, de investeringskosten en de exploitatiemogelijkheden zijn onderzocht, is in november 2009 besloten tot de verwerving van 't Packhuys in Elahuizen.

Dankzij een grote gift en een garantstelling vanuit een legaat kon 't Packhuys aangeschaft worden. De verwerving en ontwikkeling van 't Packhuys tot het multifunctionele aangepaste watersportcentrum It Sailhûs is echter van een dusdanige omvang dat de directie en de Raad van Toezicht van SailWise er bewust voor hebben gekozen om dit project onder te brengen in een separate beheerstichting, stichting 't Packhuys Zorgbeheer. Stichting 't Packhuys Zorgbeheer is eigenaar van het pand en is verantwoordelijk voor de verbouwing en het beheer.

De exploitatie van het pand zal na realisatie in nauwe samenwerking met of door SailWise worden vormgegeven.





4. It Sailhûs, dat hebben we gerealiseerd

Met 'It Sailhûs' hebben wij een accommodatie gerealiseerd waar mensen graag verblijven en waar ze ook graag naar terugkeren. Een ideale basis voor een actieve en sportieve dag of week op het water, die er van buitenaf normaal uitziet maar in de kern heel bijzonder is!

Een accommodatie die volledig toegankelijk is en 'state of the art' als het gaat om specifieke aanpassingen, bijvoorbeeld op het gebied van inrichting, bedden en sanitair. Een accommodatie die modern en sfeervol is, maar tegelijkertijd duurzaamheid hoog in het vaandel heeft voor wat betreft materialen en energieverbruik.

Een accommodatie die flexibel inzetbaar is en voorziet in diverse verblijfsmogelijkheden voor diverse soorten doelgroepen. De vier (zorg)appartementen voorzien in een ideaal aangepast vakantieverblijf voor gezinnen (waarvan één van de partners of kinderen gehandicapt is) of een vriendenclub. Maar ook voor grotere groepen (tot 24 personen), bijvoorbeeld uit de zorg, revalidatie of het speciaal onderwijs, kunnen terecht in It Sailhûs.

Maar naast de realisatie van de accommodatie is het minstens zo belangrijk om goed te voorzien in de randvoorwaarden voor het watersporten voor deze doelgroep.

Met behulp van de inzet van vrijwilligers en professionals zal de benodigde begeleiding, ADL-hulp en zorg in samenwerking met of door SailWise ingevuld worden. Daarbij is het altijd mogelijk om extra zorg te krijgen met name op het gebied van verpleegkundige hulp. Met de realisatie van It Sailhûs is, mede op basis van onze doelgroep, de toekomstige gebruikers dus, voorzien in alle randvoorwaarden om een optimaal verblijf van de gebruikers, ongeacht hun aard of mate van beperking, te garanderen.

Gerealiseerde aanpassingen

Aanpassingen in de appartementen:

- * Extra brede deuren (110 cm.) en voldoende manoeuvreerruimte.
- * Onderrijdbare keuken met inductiekookplaat in elk appartement, die tevens voorzien is van alle benodigde losse hulpmiddelen voor diverse doelgroepen





* Alle badkamers (2 per appartement) rolstoeltoegankelijk uitgevoerd met verlengd toilet, toiletbeugels, douchestoel, valwaarschuwing/ zusteralarm, temperatuur beveiligde kranen met lange handel en speciale spiegel.

* In elk appartement 1 slaapkamer en 1 badkamer (met voldoende ruimte voor een douchebrancard) uitgevoerd met plafondtilliftsysteem met een los tilliftsysteem (flexibel in te zetten)



* Per verdieping (2 appartementen) een extra verrijdbare tillift, douchestoel en

douchebrancard en een draaischijf met steun

* Per appartement 4 hoog/laag bedden met alle toebehoren, waarvan 1 met

verlengingsmogelijkheid

* Elk bed uitgevoerd met speciale M-line matrassen en kussens

Aanpassingen in het algemeen:

* Een zogenaamde "doorrij-lift" met voor blinden en slechtzienden aangepaste bediening (braille en spraak), die groot genoeg is voor 2 rolstoelers, maar ook voor een hoog-laag-bed (een zogenaamde brancardlift).

* De entree is volledig toegankelijk uitgevoerd en de elektrisch bedienbare schuifdeuren zijn voorzien van elleboogschakelaars





- * Een flexibel inzetbare gemeenschappelijke ruimte, die sfeervol is en voldoende ruimte biedt voor rolstoelgebruikers
- * Op de BG ruim voldoende aangepast sanitair inclusief wegklapbare steunen, elleboogkranen en valbeveiliging/zusteralarm.
- * Onderrijdbare ruime keuken met inductiekookplaat t.b.v grotere groepen, maar tevens voorzien van de nodige losse hulpmiddelen zodat iedereen ook in de keuken kan meehelpen en ruime eetzaal
- * Drempelloze terrasdeuren, zodat iedereen makkelijk van het terras kan genieten
- * Aangepaste steigers met hellingbanen en waar nodig voorzien van goede afrijbeveiliging.
- * Steigerhoogte aangepast aan het vaarmateriaal, zodat ook zonder tillift mensen makkelijk in en uit de boten kunnen m.b.v. loopplank, glijplank of andere hulpmiddelen
- * Op diverse plekken op de steiger de mogelijkheid om een buitentilift te plaatsen voor een soepele transfer naar het vaarmateriaal voor die mensen die dat nodig hebben

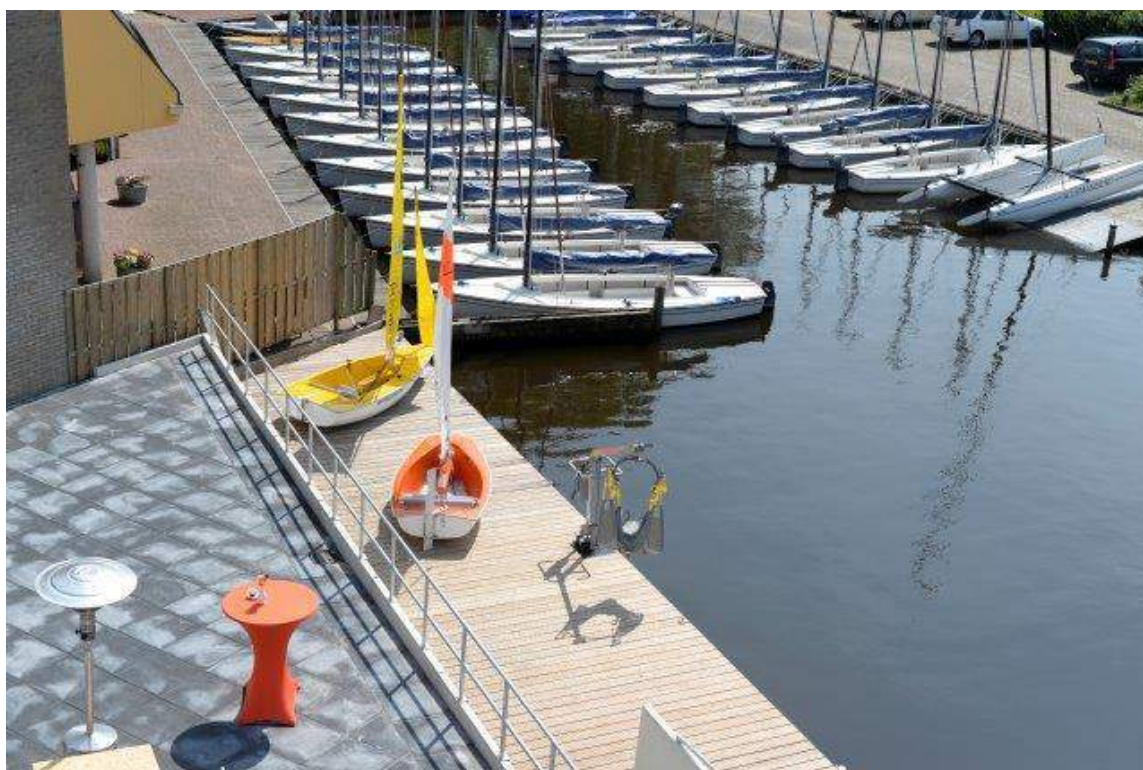

Veiligheid in het algemeen:

- * Bij calamiteiten goede vluchtmogelijkheden ongeacht de beperking
- * I.o.m. brandweer geoptimaliseerde brandscheidingsindeling zodat vluchttijd gemaximaliseerd wordt.
- * Per verdieping een extra vluchtmogelijkheid over de trap gecreëerd door een zogenaamde Evac-chair
- * Gecertificeerde automatische brandmeldinstallatie



- *Het hele gebouw is voorzien van een sprinklerinstallatie
- *Vloeren zijn antislip uitgevoerd

En natuurlijk wordt voorzien in aangepaste vaarmaterialen zodat iedereen zo zelfstandig mogelijk de watersport kan ontdekken en beoefenen.

Thuishaven van de Beatrix

De accommodatie van 'it Sailhûs' is ook thuishaven van de 'Beatrix'. De Beatrix is een speciaal voor mensen met een beperking ontworpen catamaran die op initiatief van het Prinses Beatrix Spierfonds, in 2005 is gebouwd en aangeboden in het kader van het 25-jarig regeringsjubileum van destijds Hare Majesteit de Koningin Beatrix.

SailWise verzorgt al sinds 2006 onvergetelijke en uitdagende zeilvakanties en activiteiten voor mensen met een handicap met de Beatrix. Zowel activiteiten voor groepen (speciaal onderwijs, revalidatiecentra, woonvormen e.d.) als activiteiten die open staan voor individuele inschrijving.

In de zomerperiode worden 2 appartementen voor deze activiteiten gereserveerd





5. Activiteiten en resultaten 2017

Projectafroding en puntjes op de i.

Opleverpunten:

Na de opening van het pand in mei 2016 hebben zowel in 2016 als in 2017 nog afrondende werkzaamheden plaatsgevonden op zowel het gebied van inrichting en installatietechniek. Met name de geluidsdruk van de luchtbehandelingsinstallatie bleek te hoog te zijn. Ondanks alle inspanningen van de aannemer is dit nog niet voor 100% afgerond. Maar de verwachting is dat de laatste zaken voor de zomer van 2018 afgerond kunnen worden.

Upgrade van de gevel van het Commandeurshuis

In het voorjaar van 2017 heeft de upgrade van de voorgevel van het zogenaamde commandeurshuis aan de straatzijde plaatsgevonden. Deze werkzaamheden waren onderdeel van het gehele project, maar uitgesteld omdat de financiering in 2016 nog niet geheel rond was. Dankzij de bijdrage van It Mienskipfuns voor het project "Kleurrijk Sailhûs" en de reeds eerder verkregen bijdrage van Stichting SFO kon deze upgrade in 2017 alsnog plaatsvinden. Waarmee de entree van It Sailhus ook definitief en volwaardig vormgegeven is.

Haven en vaarmateriaal

Met ingang van het watersportseizoen 2017 is de haven gevuld met een uitgebreid scala aan vaarmateriaal, waarmee zowel de beginnende watersporter als de meer ervaren deelnemer grenzen kan verleggen. Alles onder het motto: "normaal wat normaal kan, speciaal wat speciaal moet". In de praktijk betekent dit, dat waar nodig de boten worden voorzien van een dubbel besturingssysteem, joystickbesturing, lieren of een aangepast tuigage.



Daarbij is het belangrijkste uitgangspunt dat de deelnemers op een veilige, stabiele manier zo zelfstandig mogelijk kunnen watersporten.

SailWise heeft dankzij de bijdragen van diverse fondsen een pontoonboot, een Tirion en 2 Hansa's kunnen verwerven. Met dit gevarieerde materiaal en de tillift op de kade kunnen de gasten van It Sailhûs op een veilige manier en aangepast aan ieders individuele mogelijkheden het water op.



Op verzoek wordt door de vrijwilligers van SailWise instructie gegeven en/of een actief watersportprogramma aangeboden. Voor 2018 breidt SailWise de vloot nog met een roll-on/roll-off zeilschip.

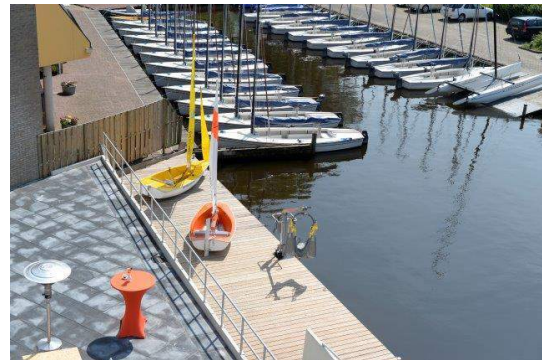

It Sailhûs in gebruik

Gedurende het gehele jaar is It Sailhûs verhuurd geweest aan SailWise (Stichting Watersport Gehandicapten Nederland). SailWise heeft de exploitatie verder vormgegeven. Enerzijds middels haar overwegend meerdaagse activiteiten met de Beatrix en anderzijds middels verhuur van de 'zorg'-appartementen met vaarmateriaal.

SailWise gebruikt conform afspraak het pand, op een enkele sponsoractiviteit na, alleen en uitsluitend voor de doelgroep, mensen met een beperking.

Dat It Sailhûs in een behoefte voorziet, blijkt enerzijds uit de groeiende bezettingscijfers (van zowel de activiteiten met de Beatrix als de appartementen) en anderzijds uit de reacties van de gasten en het nu al hoge terugkompercentage.



6. Organisatie

Stichting 't Packhuys Zorgbeheer werkt intensief samen met Stichting Watersport Gehandicapten Nederland (SailWise) en deelt de missie en visie van deze organisatie. Beide organisaties kennen een eenheid van bestuur en directie. Stichting 't Packhuys Zorgbeheer maakt om niet gebruik van de faciliteiten van SailWise.

Stichting 't Packhuys Zorgbeheer is een stichting zonder winstoogmerk.

KvK inschrijving: 30275262

RISN-nummer: 821591435

Personeel

Stichting 't Packhuys Zorgbeheer heeft geen personeel in dienst. SailWise heeft in 2017 voor de inzet van directie en werknemers van SailWise een aantal uren doorberekend in het kader van de realisatie van It Sailhûs en de directievoering van de stichting. In 2017 is in totaal 270 uur (€ 6.541,- ex btw) doorberekend voor uren die zijn besteed aan de ontwikkeling van en de begeleiding van de uitvoering van het project.

Eindverantwoordelijkheid voor het project en voor de exploitatie na de opening, ligt bij de directie van SailWise.

De fondsenwerving voor het project geschiedt middels de inzet van en samenwerking met Fonds Gehandicaptensport en middels de inzet van twee externe fondsenwervers speciaal belast met het project.

Samenstelling Raad van Toezicht en directie

Raad van Toezicht

Mevrouw E.A. Bakkum	voorzitter
Mevrouw A. Mandema	lid
De heer G.M. Nieuwboer	lid
De heer IJ. Dijkstra	lid
De heer M. Botman	lid (vanaf 01-01-2017)

Directie

De heer Menne Scherpenzeel	directeur (in dienst bij SailWise, 0,8 fte)
De heer Michiel Meijers	adjunct directeur (in dienst bij SailWise, 1,0 fte)



Jaarrekening 2017

Balans

Stichting 't Packhuys Zorg Beheer						26 april 2018
Enkhuizen						
<u>BALANS per 31 december 2017</u>						
(na resultaatbestemming)						
Activa						
				<u>31 december 2017</u>	<u>31 december 2016</u>	
				€	€	
VASTE ACTIVA						
Gebouwen	1		2.745.278		2.931.846	
VORDERINGEN						
Te ontvangen bedragen	2	144		104.720		
Rekening-courant verbonden partijen	3	3.005		5.158		
Belastingen BTW	4	12.034		4.511		
				15.183	114.389	
LIQUIDE MIDDELEN	5		<u>78.364</u>		<u>103.296</u>	
Totaal			<u>2.838.826</u>		<u>3.149.531</u>	
Passiva						
EIGEN VERMOGEN						
Algemene Reserve	6	23.066		23.066		
Bestemmingsreserve Onderhoud		5.000		0		
Bestemmingsreserve Afschrijvingen	7	2.745.288		2.931.856		
Bestemmingsfondsen	8	30.001		57.939		
				2.803.355	3.012.861	
KORTLOPENDE SCHULDEN						
Crediteuren		551		0		
Overige schulden	9	34.920		136.670		
				35.471	136.670	
Totaal			<u>2.838.826</u>		<u>3.149.531</u>	



Staat van baten en lasten

Stichting 't Packhuys Zorg Beheer Enkhuizen		26 april 2018		
STAAT VAN BATEN EN LASTEN				
		Resultaat 2017	Begroting 2017	Resultaat 2016
		€	€	€
Baten				
Huur pand Elahuizen		30.000	24.000	24.000
Bijdragen voor 't Packhuys	10	21.410	5.000	318.476
Overige baten		86	100	450
Totaal baten		51.496	29.100	342.926
Lasten				
Algemene kosten	11	2.504	2.000	2.088
Verzekeringen en overige		10.163	13.500	10.973
Onderhoud		5.756	4.500	0
Overige lasten		6.541	4.000	0
Afschrijving pand en verbouwing		231.148	65.000	142.054
Kosten fondsenwerving	12	4.890	0	39.070
Communicatie en feest opening		0	0	5.353
Totaal lasten		261.002	89.000	199.538
Saldo van baten en lasten		-209.506	-59.900	143.388
Bestemming saldo baten en lasten				
Algemene reserve		0	100	6.037
reservering onderhoud		5.000	5.000	
Bestemmingsreserve		-186.568 *1	-65.000 *1	265.908
Bestemmingsfondsen		-27.938 *2	*2	-128.557
		-209.506	-59.900	143.388
De mutaties in de bestemmingsreserve en de bestemmingsfondsen zijn als volgt tot stand gekomen:				
*1) Bestemmingsreserve: De toevoeging ad € 44.580,- betreffen de in het boekjaar bestede doelbestemde giften. Deze zijn geactiveerd bij de materiele activa (verbouwing). De onttrekking ad € 231.148,- betreffen afschrijvingen van de in het verleden geactiveerde activa. Per saldo wordt daarmee € 186.568,- onttrokken aan de bestemmingsreserve.				
*2) Bestemmingsfondsen: De toevoeging ad € 21.410,- betreffen de in het boekjaar ontvangen doelbestemde giften. De onttrekking bedraagt € 49.348,- betreffen de in het boekjaar bestede of verantwoorde doelgiften die in het verleden zijn toegevoegd aan de bestemmingsfondsen. Per saldo wordt daarmee € 27.938,- onttrokken aan de bestemmingsfondsen.				



Begroting 2018

Stichting 't Packhuys Zorg Beheer							26 april 2018
Enkhuizen							
<u>BEGROTING 2018</u>							
				Begroting	Resultaat	Begroting	
				2018	2017	2017	
				€	€	€	
BATEN							
Huur pand Elahuizen				30.000	30.000	24.000	
Bijdragen voor 't Packhuys				0	21.410	5.000	
Overige baten				100	86	100	
Totaal baten				30.100	51.496	29.100	
Lasten							
Algemene kosten				2.500	2.504	2.000	
Verzekeringen en overige				11.500	10.163	13.500	
Onderhoud				5.500	5.756	4.500	
Overige lasten				5.500	6.541	4.000	
Afschrijving pand en verbouwing				232.000	231.148	65.000	
Kosten fondsenwerving				0	4.890	0	
Totaal lasten				257.000	261.002	89.000	
Saldo van baten en lasten				-226.900	-209.506	-59.900	
<u>Bestemming saldo baten en lasten</u>							
Algemene reserve				100	0	100	
reservering onderhoud				5.000	5.000	5.000	
Bestemmingsreserve				-232.000	-186.568	-65.000	
Bestemmingsfondsen				0	-27.938	0	
				-226.900	-209.506	-59.900	



It Sailhûs is mede mogelijk gemaakt door:

- Fonds Gehandicaptensport
- Rabobank Foundation
- VriendenLoterij
- Beatrix Spierfonds
- Nederlandse Staatsloterij
- Adessium Foundation
- Stichting Familie Ommering
- Fonds NutsOhra
- Gala Friesland Zorgverzekeraar
- Provincie Friesland
- NSGK
- Stichting Vakantieverblijven Friesland
- Stichting van Emdenprijs
- Stichting Woudsend
- De Telegraaf
- SailWise
- KAW
- LiBeR
- Bouwgroep Dijkstra Draisma
- Bouwcenter Concordia
- De Waard Grondwerken
- Van Schie BV
- DR. C.J. Vaillant Fonds
- Old Burger Weeshuis Leeuwarden
- Rotterdamse Stichting Blindenbelangen
- Pasma Stichting
- Meindersma Sybenga Stichting
- Stichting Jonkvrouwe J.E.J. Bas Backer
- Stichting SOM
- Amantia Stichting
- Fundatie van den Santheuvel Sobbe
- Johanna Kinderfonds
- Landelijke Stichting voor Blinden en Slechzienden
- Stichting Benevolentia
- Rotary Sneek - Zuidwesthoek
- Stichting Bladt
- Stichting Blindenhulp



It Sailhûs is mede mogelijk gemaakt door:

- Stichting Fonds de Gavere
- Stichting Makaria Foundation
- Stichting Molitor
- Stichting Goede Doelen Nh 1816
- Stichting Zabawas
- Nederlandse Centrale voor Practische Hulpverlening
- Stichting Casterenshoeve
- M.A.O.C. Gravin van Bijlandt Stichting
- Stichting Bushuysen
- Stichting Mitalto
- ANWB
- Willem Nico Scheepstrastichting
- Mr. Rien Meppelink - notaris te Amsterdam
- Frits Wester
- Joop Braakhekke
- Fryslân Culinair
- Christies / Jop Ubbens
- Jan Sierhuis
- Nico Koster
- KNRM
- Marina Stavoren
- Delta Lloyd
- Joop Alberda
- Esther Apituley
- Rijksmuseum Amsterdam
- Bilderberg Landgoed Lauswolt
- Boerderij Kleurrijk
- Thijs Vliegerparadijs
- Bon Bon Partyservice
- Leerlingen en docenten ROC Friese poort
- Grafisch Lyceum Utrecht
- Partuur
- Leveranciers Benefietdag
- Vrijwilligers
- Kopers van de Veilingkavels
- It Mienskipfun



De volgende bedrijven hebben hun producten aangeboden voor It Sailhûs:

- Alde Stjelp
- Atma
- Akzo Nobel
- Black Bastard
- Cor Unum
- De Projectgroep BV
- Dekker Groep
- Dyckerhoff Basal
- Fermacell
- Fetim Group
- Forbo Flooring
- Gibson Innovations
- Glasconstruct
- Kingspan Unidek BV
- Koninklijke Utermöhlen
- Medux/ Hartingbank
- M-line
- Monier
- Nutma schilders
- Koninklijke Philips NV
- Pronk Ergo
- Simson
- Velux
- Veris Bouwmaterialengroep
- Visser