

INFORMATIEMAP

IT SAILHÛS APPARTEMENTEN



Deze folder is met alle zorg samengesteld. SailWise aanvaardt geen aansprakelijkheid voor evt. druk- of zettfouten. Wijzigingen voorbehouden. Nieuws, wijzigingen en extra reizen worden op onze website bekendgemaakt.



Inhoudsopgave

Algemene informatie	pagina	4
Alarmnummers	pagina	12
Inventarislijstappartement	pagina	13
Plattegrond It Sailhûs en appartementen	pagina	15
Afbeeldingen ADL-hulpmiddelen	pagina	17
Recreatiemogelijkheden	pagina	19
Verhuur (zeil)boten	pagina	22

Welkom in It Sailhûs!

In mei 2016 zijn de appartementen in het rolstoeltoegankelijke “It Sailhûs” aan de Fluessen in Elahuizen in gebruik genomen.

Met de realisatie van It Sailhûs hopen wij een comfortabel, luxe en goed toegankelijk vakantieverblijf voor mensen met een beperking gerealiseerd te hebben. Uniek aan It Sailhûs is dat bezoekers met een beperking centraal staan.

Naast 4 appartementen biedt It Sailhûs een groepsaccommodatie voor gasten van de Catamaran Beatrix. De centrale hal op de begane grond is de gezamenlijke entree, het kan dus zijn dat u elkaar hier of in het trappenhuis treft.

Op de informatiebalie ligt een gastenboek, wij vinden het leuk als u daarin een bericht met uw ervaringen en feedback achterlaat.

In deze map vindt u alle informatie die nodig is voor een prettig verblijf. Lees deze alstublieft zorgvuldig door en schroom bij vragen of problemen niet om contact met ons op te nemen.

Contactgegevens

Beheerder: 06-30990298

Boeking: 06-10028408

In geval van nood: 06-20575525

Algemene informatie

Aankomst en inchecken

Uw sleutel ligt klaar bij de beheerder van het Sailhûs, Mardyk 11. We houden graag contact met u voor aankomst (i.v.m. de verwachte aankomsttijd), maar ook tijdens uw verblijf voor vragen. De beheerder is bereikbaar via 06-30990298.

Houd er rekening mee dat het niet mogelijk is om eerder in te checken.

Aanvangstijden

- Weekend Vrijdag 18:00 uur tot maandag 10:00 uur
- Midweek Maandag 14:00 uur tot vrijdag 15:00 uur
- Week Vrijdag 18:00 uur tot vrijdag 15:00 uur

Laden en lossen

De auto uitladen kan in de steeg. Vriendelijk verzoek om niet met de auto tot onder de overkapping (op de grote tegels) te rijden. De grote tegels die daar liggen gaan anders kapot. Er is een bolderkar aanwezig om uw spullen te vervoeren.

Parkeren

Schuin tegenover It Sailhûs is een grote parkeerplaats waar tijdens uw verblijf uw auto kan staan.

Sleutels en toegang tot het gebouw

U ontvangt 1 sleutel, deze is voor zowel de entree op de begane grond als de voordeur van uw appartement. De schuifdeuren op de begane grond zijn in te stellen m.b.v. tiptoetsen op het witte kastje naast de deur. De deur kunt u van buitenaf met de sleutel openen in het sleutelkastje rechts van de deur.

Zie onderstaande afbeelding voor de 'open' stand en de 'op slot' stand. Na het instellen van de deurstand s.v.p. wachten tot het blauwe lampje niet meer knippert en pas daarna de deur weer gebruiken.



Deur dicht



Deur open

Indeling gebouw en buitenruimte

Het gebouw bestaat uit een groepsruimte op de begane grond en 4 appartementen op de 1e en 2e verdieping. De appartementen zijn bereikbaar middels een lift vanuit de centrale hal. De hal is de algemeen toegankelijke ruimte met toegang tot het terras. In de hal is een informatiebalie, toiletgroep en garderobe.

Aan de zijkant van het gebouw bevindt zich een ruim terras en de steigers. Afhankelijk van de bezetting deelt u dit terras met de gebruikers van de andere appartementen. Het kan dus zijn dat u elkaar hier treft. Het terras aan de voorzijde is in principe gereserveerd voor gasten van de groepsaccommodatie. Op het terras staat een kist met buitenspeelgoed, een terrashaard en een barbecue. Haardhout en/of kolen dient u zelf mee te nemen en de barbecue en terrashaard mogen alléén op het terras en niet op de steiger gebruikt worden.

Aan de steiger ligt een Tirion21, een pontonboot en 2 Access Dinghy's (Hansa 203 en Hansa 303), deze zijn te huur. Met de Canadese kano kunt u een rondje door de haven peddelen. In overleg kunt u uw eigen boot ook afmeren aan de steiger, meldt u dit dan vooraf zodat wij voldoende ruimte kunnen maken.

Indeling appartement Rakken, Luts, Brekken en Morra

De woonkamer is uitgerust met een Hi-Fi set, televisie, diverse spelletjes, 6-persoons eettafel en gezellige zithoek. De open keuken is voorzien van een combi-oven, vaatwasser, koffiezetapparaat, waterkoker, koelkast met vriesvak en inductiekookplaat.

Een gedeelte van de keuken is zonder onderkastjes en dus toegankelijk voor rolstoelen. De keuken is compleet ingericht met pannen, servies etc.

Bij aankomst zijn de bedden opgemaakt met een kussensloop, matrashoes en dekbed met overtrek.

Er zijn twee 2-persoonsslaapkamers met wastafel. Deze zijn beide ingericht met 2x een 1-persoons hoog/laag-bed. Tevens is er in de woonkamer slaapgelegenheid voor 2 personen op een comfortabele 2-persoons slaapbank. Het is mogelijk om i.p.v. de slaapbank voor een 1-persoons vouwbed te kiezen; deze dient u vooraf te reserveren.

Elk appartement beschikt over 2 ruime badkamers, met een douchestoel en toilet met toiletbeugels.

Inventaris

Controleer bij aankomst de inventaris goed op volledigheid, de inventarislijst vindt u achterin deze map. Mocht er onverhoopt iets ontbreken of niet in goede staat verkeeren geeft u dit dan z.s.m. aan de beheerder door.

Zelf meenemen

- Thee-, vaat- en keukendoeken, afwasborstel
- Vaatwastabletten c.q. afwasborstel en afwasmiddel
- Koffiefilterzakjes
- Handdoeken

Aanwezige aanpassingen en ADL-hulpmiddelen

Per appartement vindt u de volgende aanpassingen en hulpmiddelen:

Slaapkamer:

- Vier hoog/laag-bedden met papegaai en bedhekken
- M- Line anti-decubitusmatras en hoofdkussen
- Indien gewenst is het mogelijk een bed te reserveren met matrasverlenger, de maat van het matras wordt dan 220 cm x 90 cm
- Er is 1 slaapkamer uitgerust met een plafondlift (geschikt voor tilmat met lussen)

Badkamer:

Beide badkamers zijn voorzien van;

- Douchezitje
- Toilet met opklapbare toiletbeugels
- MIVA alarmsysteem
- De grote badkamer is voorzien van een plafondlift (geschikt voor tilmat met lussen)

Keuken:

- Het werkblad met de inductiekookplaat en spoelbak is onderrijdbaar voor rolstoelen
- De inventaris bestaat o.a. uit anti-slipmatten, potopener, good grips dunschillers, snijplank met noppen, broodsmeerplank en tuitbekers.

ADL-kast:

In de hal van het appartement staat een kast met hulpmiddelen, met o.a.

- een bed touw ladder
- 2 wandbeugels voor in de badkamer (te bevestigen m.b.v. zuignappen)
- een transfer plank
- 2x een urinaal met urinaalhouder
- draadloos bel-systeem
- grijper
- glijzeil
- tilbandje
- was-emmer
- zachte draaischijf voor zittend draaien.

Hulpmiddelen voor algemeen gebruik

Voor deze hulpmiddelen geldt dat ze eventueel, afhankelijk van de bezetting, worden gedeeld met de andere gebruikers van It Sailhûs. Bij meerdere gebruikers geldt dat deze hulpmiddelen na gebruik schoongemaakt, terug worden gezet in de centrale hal op de begane grond zodat deze voor iedereen beschikbaar blijven.

- Douchebrancard; Orca hydraulische douchebrancard
- Mobiele Tillift; Passieve tillift met 4-punts elektrisch kanteljuk (deze lift is alleen geschikt voor toilet- en transfermatten met veiligheidsclips, in maat M en L aanwezig in It Sailhûs)
- Doucherolstoel met ondersteek (zelfrijder)
- Staande draaischijf met steunhekje.

Tillift op de steiger

Op de steiger is een tillift aanwezig om transfers van en naar een boot te maken. Geef bij de reservering aan of u hiervan gebruik wil maken. Bij aankomst krijgt u dan instructies over hoe deze lift te bedienen. Voor eventuele assistentie tijdens het gebruik van de lift dient u zelf te zorgen.

Op aanvraag beschikbaar

- Kinderbedje
- Kinderstoel
- Babyfoon

(ADL-)zorg tijdens uw verblijf

Indien u (adl-)zorg nodig heeft tijdens uw verblijf in It Sailhûs, kunt u contact opnemen met:

Thuiszorg Zuidwest Friesland: 0515-461163
zorgbemiddeling@antoniuszorggroep.nl

Comfortzorg: 0900-2341234
www.comfortzorg.nl

Voorzieningen in de buurt

Op 10 autominuten ligt het dorpje Balk. In de gezellige winkelstraat zijn alle voorzieningen aanwezig. Voor de dagelijkse boodschappen kunt u bij de Poiesz, de Lidl en de Plus in Balk terecht. Deze zijn allen 7 dagen per week geopend.

In Balk vindt u daarnaast een warme bakker, Chinees restaurant, cafetaria, pizzeria en diverse andere horeca-gelegenheden.

Het is ook mogelijk boodschappen te laten bezorgen, dat kan via de SPAR in Woudsend, zij bezorgen tot in de koelkast. Kijkt u op <http://woudsend.spar.nl/> voor meer informatie.

In Elahuizen kunt u bij onze burens in de “Nieuwe Melkfabriek” een hapje eten. Het restaurant is niet rolstoeltoegankelijk, het sfeervolle (overdekte) terras wel.

Diversen:

Wifi

In It Sailhûs is (gratis) wifi beschikbaar.

Netwerknaam: Sailhus

Wachtwoord: itsailhus2016

MIVA alarm (zusteralarm)

Het alarm is alleen hoorbaar in het appartement, anders is het handiger de draadloze bel of babyfoon te gebruiken. In de badkamer aan het rode koordje trekken activeert het alarm, weer uitzetten doet men door het indrukken van de groene knop op de schakelaar in de badkamer.

TV

De TV in het appartement kunt u aanzetten met de Philips afstandsbediening. Volgens gebruikt u de Humax afstandsbediening om Ziggo in te schakelen, te zappen enzovoort.

Huisdieren

Alléén hulphonden zijn toegestaan. Wij verzoeken u rekening te houden met uw medegasten en overlast van uw huisdier te voorkomen. N.B. de extra schoonmaakkosten hiervoor zijn € 60,-.

Afval

In de keuken vindt u een grote afvallemmer voor restafval, de inzetemmer is voor GFT en papier en glas kan in het laatje onderin. In de Steeg staat een container voor GFT, restafval, glas en papier/karton.

Roken en Vuur

Het is alleen toegestaan buiten op het terras te roken. Er staan asbakken bij de terrasdeuren en op de tuintafels. In de appartementen mogen i.v.m. brandveiligheid geen kaarsen of andere soorten vuur worden gebruikt.

Rust

Radio's, televisies enz. mogen niet hoorbaar zijn buiten uw appartement.

Barbecue

Barbecueën is alleen toegestaan op het terras, niet op de steigers. Er is een barbecue en gerei aanwezig op het terras. Na gebruik het rooster schoonmaken voor de volgende gebruiker. Aanmaakblokjes en briketten zelf meenemen.

Bezoekers of logés

Totaal mogen er 6 mensen overnachten in het appartement. Overdag kunt u uiteraard bezoek ontvangen.

Fietsen

Uw (aangepaste) fiets kunt u in overleg beneden in de centrale hal stallen.

Nooduitgang

Het trappenhuis naar de nooduitgang op de 1e verdieping bevindt zich achter de lift. Kijkt u bij aankomst goed hoe u deze kunt bereiken. Er is een EVAC-chair beschikbaar. In geval van een brandalarm dient u het gebouw zo snel als mogelijk te verlaten. De brandweer wordt automatisch gealarmeerd.

EHBO en AED

In de keuken ligt een klein pleisterdoosje. Een grote EHBO koffer hangt bij de voordeur op de Begane Grond.

Een AED is aanwezig bij het bedrijfsgebouw van Westra, op ca. 350 meter afstand. Naar de straat, dan rechtsaf en bij de Y-splitsing hangt de AED aan de gevel van het kleine huis op de hoek.

Bel in geval van nood altijd 112 en schakel de hulp in van eventuele andere aanwezigen.

Alarmnummers

Noodnummer Beheerder: 06-30990298

Landelijk alarmnummer: 112

Gebruik dit alleen in noodgevallen.

Vergeet dan niet het adres door te geven: It Sailhus, Mardyk 11, Elahuizen

Ziekenhuis: 0515-488 888

Antonius Ziekenhuis, Bolswarderbaan 1, 8601 ZK Sneek

Politie: 0900-8844

IJsterplein 1, 8608 DG Sneek

Huisarts: 0514-591370 of indien spoed 0514-591999

L.R. Hotsma, apotheekhoudend huisarts,
Age Hylkes Trompstrjitte 30, 8551 NV Woudsend
(Altijd eerst telefonisch een afspraak maken.)

Huisartsenpost: 0900-1127112

Antonius Ziekenhuis, Bolswarderbaan 1, 8601 ZK Sneek

Tandartspraktijk: 0514-603839

Tandartspraktijk De Friese Meren, Lytse Side 3A, Balk

Dierenarts: 0514-604111

Gaasterland Dierenartsenpraktijk, Herman Gorterstraat 12A, 8561 BC Balk

ANWB: 08000-0888

Inventarislijst appartement

Controleert u bij aankomst in uw appartement of alle inventaris aanwezig is en of uw verblijf schoon is. Is dit niet zo, meldt u dit dan op de aankomst dag bij de beheerder, dan kunnen wij het voor u in orde maken.

Voorwerp	Aantal	Voorwerp	Aantal
Koffiebeker	8	Tuitbeker	2
Theeglas	6	Noppen snijplank	1
		Smeerplank	1
Bierglas	6	Anti-slip mat	2
Wijnglas	6	Pot opener	1
Borrel glas	6	Flesopener	1
Groot glas	3		
Middelgroot glas	6	Vork	14
Plastic bekers	8	Mes	14
		Lepel	14
Plastic kan	1	Theelepels	14
Soepkom	8	Gebaksvork	14
Dessert schaaltes	6		
Soepbord	6	Kaasschaaf	1
Bord	8	Schaar	3
Ontbijt bord	8	Soeplepel	1
		Broodmes	1
Schaal groot (rvs)	1	Scherpe messen	4
Schaal middelgroot (rvs)	1	Pizzasnijder	1
Schaal klein (rvs)	3	Dunschiller	2
Overnschaal	2	Kurkentrekker	1
Vergiet	1	Stamper	1
Onderzetters	4	Garde	1
Snijplank	2	Spatels	4
Rasp	1	Knoflookpers	1
Eiersnijder	1	Vleestang	1
Dienblad	1	Pasta lepel	1
Thermoskan	1		
EHBO-tasje	1	Kookpannen	3
Ovenwanten	2	Steelpan	1
Pannenlappen	2	Koekenpan	2

Bij vertrek

De beheerder zwaait u graag uit!

Wilt u daarom de beheerder laten weten wanneer u weer naar huis gaat? Dit kan direct bij aankomst of door tijdens uw verblijf een bericht te sturen naar 06-30990298.

Bij vertrek dient u het appartement als volgt achter te laten:

- Appartement veegschoon
- Koelkast leeg
- Vaatwasser leeggeruimd
- Vuilnis in de daarvoor bestemde containers in de steeg
- Bedden afgehaald en beddengoed in een bundel in de hal
- De ADL-hulpmiddelen weer op hun plek
- Sleutel inleveren bij de beheerder

Plattegrond It Sailhûs - begane grond

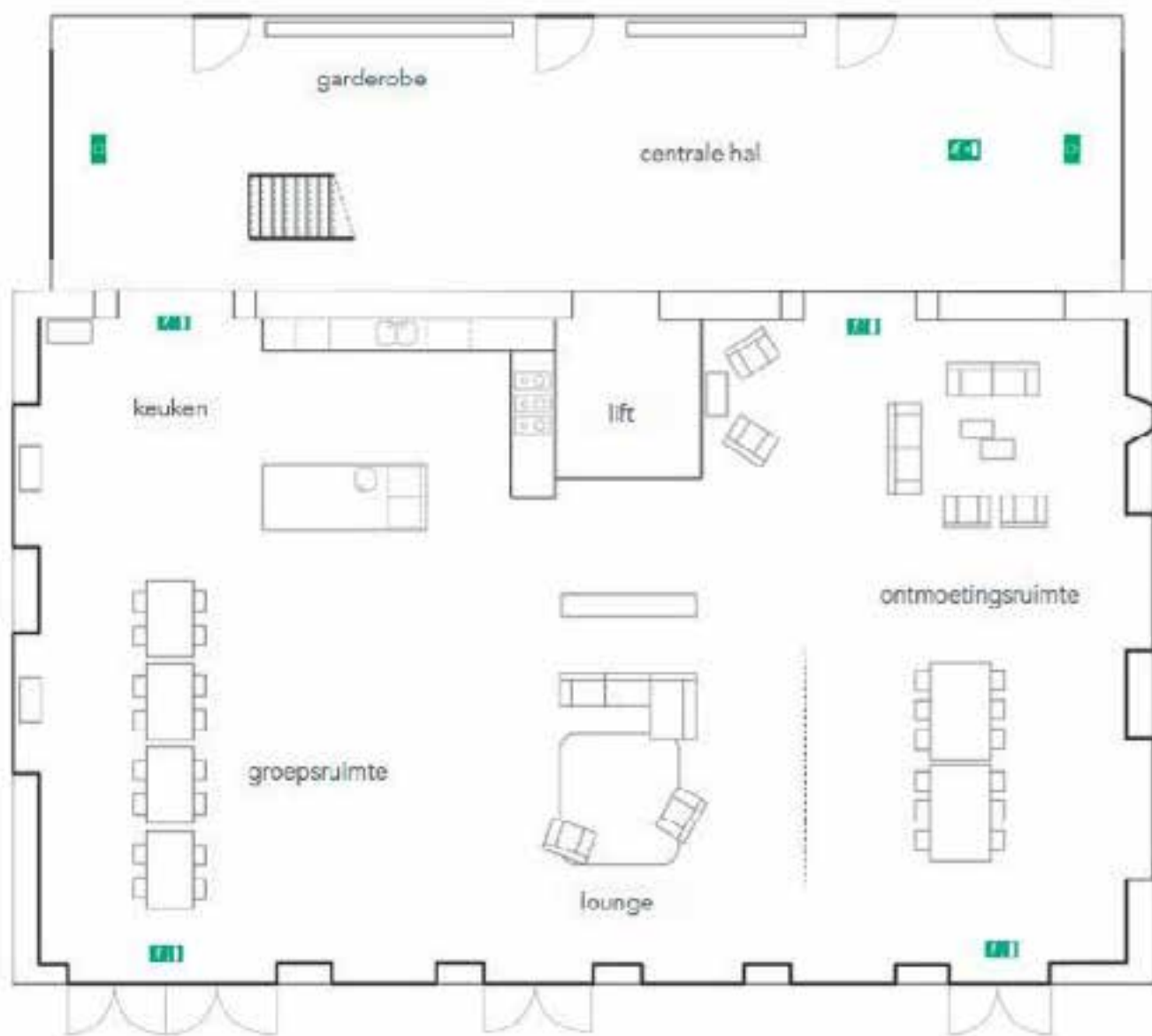

Plattegrond It Sailhûs – 2e verdieping

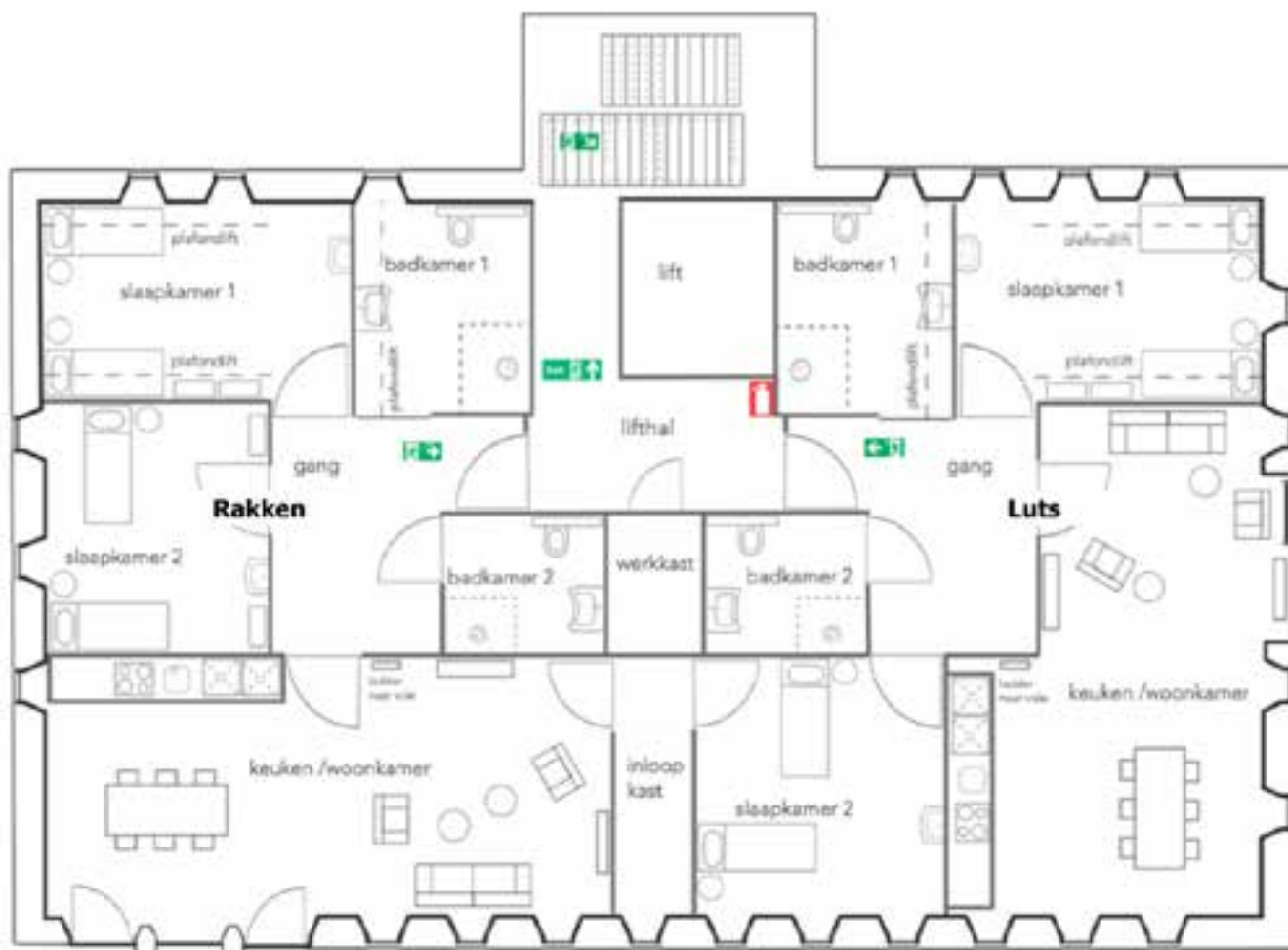

ADL hulpmiddelen

Plafondlift

LET OP: Na gebruik met afstandsbediening in de oplader



Mobiele tillift met elektrisch kanteljuk

LET OP: na gebruik in de oplader



Doucherolstoel met ondersteek



Draaischijf met steunhekje



Recreatiemogelijkheden

Elahuizen ligt centraal in het Friese Merengebied en is daarmee een ideale uitvalsbasis voor een zorgeloos verblijf in Friesland. Maak prachtige dagtochten over de Friese Meren, geniet van een wandeling of fietstocht in de nabijgelegen Gaasterlandse bossen, of bezoek de mooie steden en dorpjes, zoals Balk, Sneek, Workum, Lemmer, Sloten en Heeg. Of plan een bezoek aan Leeuwarden, met prachtige musea, heerlijke terrassen en leuke winkels.

Actief

Zeilen

Het is mogelijk om bij het appartement een (zeil)boot te huren om zelfstandig mee het water op te gaan. Je kunt er zelf op uitgaan met een pontonboot, de Tirion21, een Hansa 203 of 303. Hier vind je meer informatie over de mogelijkheden. Voor het huren van een sloep, zeilpraam of klassieke platbodem kun je terecht bij WSC de Fluessen. Bij zeilschool Allemansend kun je een poly-valk huren en zeilles volgen. Zeilles is voor kinderen tot 18 jaar. Bekijk de website voor de mogelijkheden.

Watersportcentrum WSC de Fluessen

<http://www.fluessen.nl/waterenoutdoor>

Zeilschool Allemansend

<https://www.allemansend.nl>

Fietsen

Friesland is in 2017 weer uitgeroepen tot één van de vijf mooiste fietsregio's van ons land. De prachtige fietstochten die voeren door een schitterende en gevarieerde omgeving. Vanuit It Sailhûs kan gemakkelijk een eigen fietstocht worden uitgezet via fietsknooppunt, zie ook fietsnetwerk.nl. Voor meer informatie bekijk de site van Fryslân-Sudwest: <http://www.fryslansudwest.nl>.

Rolstoelfiets

Ook is het mogelijk om de omgeving te verkennen per rolstoelfiets (incl. helmen). De VeloPlus rolstoelfiets maakt het mogelijk om te fietsen met personen in een rolstoel. Tijdens de rit staat de rolstoel met inzittende veilig en stabiel op een plateau, waar deze na afloop weer eenvoudig af kan rijden. Draaggewicht: 140 kg. Reserveer de rolstoelfiets bij de beheerder.



Wandelen

Vanuit It Sailhûs kan een prachtige wandeltocht door de weilanden worden gemaakt met een bezoek aan de vogelkijkhut in het nabijgelegen natuurgebied It Swin. En er is veel te wandelen in de nabijgelegen Gaasterlandse bossen.

Vogelkijkhut

<https://vogelkijkhut.nl/view/61/>

Golf

Op slechts 10 minuten rijden van Elahuizen ligt de mooiste natuurbaan van Nederland, Golfclub Gaasterland. Voor meer informatie www.golfclubgaasterland.nl.

Cultuur

Steden en dorpen

Geniet van de mooie steden en dorpjes, zoals Balk, Sneek, Workum en Heeg. Of plan een bezoek aan Leeuwarden, met prachtige musea, heerlijke terrassen en leuke winkels.

Musea

Friesland heeft een aantal prachtige musea, denk bijvoorbeeld aan Mar & Klif (Oudemirdum), Fries Scheepvaart Museum (Sneek), Keramiekmuseum Princessehof (Leeuwarden), Jopie Huisman Museum (Workum), Fries Museum (Leeuwarden), Museum Belvédère (Heerenveen) en Werelderfgoed Woudagemaal (Lemmer).

Dagje uit met kinderen

Kameleon Terherne

Beleef de avonturen van Hielke en Sietse en ervaar het 50'er jaren boerenleven; stap in de wereld van de Schippers van de Kameleon. Vaar mee in de Kameleon, survival op het avontureneiland en slenter door de straten van Lenten. Voor jong én oud biedt Kameleon Terherne een dag vol plezier, beleven en ontdekken.

<https://www.kameleonterherne.nl>

AquaZoo Leeuwarden

AquaZoo Leeuwarden vind je aan de prachtige Friese wateren. Geniet van het Zeeleeuwen Spetter Spektakel, feest mee tijdens het Pinguïn Haringhapfestijn en stap samen met een dierverzorger op een trekschuit tijdens de Zeehondensafari!

Meer over <https://www.aquazoo.nl/>

Swimfun

Het subtropisch zwembad Swimfun in Joure is de perfecte locatie voor een fantastische dag vol waterpret. Het zwembad is een heerlijke plek om een dagje te genieten. Geniet van de warmte en van de spannende én ontspannende attracties. Het zwembad biedt plezier voor alle leeftijden.

<https://www.swimfun.nl>

Speelbos Joure

Speelbos Joure is een grote binnenspeeltuin in Friesland voor kinderen van 1 t/m 12 jaar. 1500 m2 glijden, klimmen en meer! Ontdek het op www.speelbosjoure.nl.

Sybrandys Speelpark

Al bijna 50 jaar vermaakt men zich in Sybrandy's Speelpark, naast de bossen bij het IJsselmeer. Een geweldige dag met het gezin en familie. Zie voor meer informatie www.sybrandys.nl.

Eten & Drinken

De Nieuwe Melkfabriek

Naast It Sailhûs bevindt zich het restaurant De Nieuwe Melkfabriek. Het restaurant is niet rolstoegankelijk, het prachtige buitenterras is wel toegankelijk. Catering kan in overleg, voor meer informatie: denieuwemelkfabriek.nl

Andere eetgelegenheden in de buurt

Pizzeria L' Arcobaleno in Balk

't Jagertje in Langweer

De Watersport in Woudsend

s' Lands Welvaeren in Heeg

De Walrus in Sneek

VVV Friese Meren - Gaasterland

Een bezoek aan de Friese Meren en Gaasterland staat garant voor afwisseling! Ga op pad en verken het weidse landschap, de meren, de kust, de bossen en de heuvels. Bekijk alle mogelijkheden op VVV Friese Meren - Gaasterland.

<http://www.waterlandvanfriesland.nl/nl>

Verhuur (zeil)boten

Het is mogelijk om bij het appartement een (zeil)boot te huren om zelfstandig mee het water op te gaan. Deze boten zijn alleen beschikbaar voor huurders van de appartementen of losse bezoekers die deel uit maken van onze doelgroep (mensen met een beperking).

Valt u niet in één van deze beide categorieën dan verwijzen wij graag naar onze buren: zeilschool Allemansend voor het huren van een poly-valk, of WSC de Fluessen voor het huren van een sloep, zeilpraam of klassieke platbodem.

Welke boten zijn er beschikbaar?



Ponton



Tirion 21



Hansa 203



Hansa 303



Canadese kano

Ponton



Aantal	Voor wie	Omschrijving	Wanneer & Vaargebied
1	<ul style="list-style-type: none"> • Maximaal 8 personen • Waarvan maximaal 2 elektrische rolstoelen of 3 handrolstoelen 	<ul style="list-style-type: none"> • Motor boot type ponton. • Het is eigenlijk een varend terras. • Je kan met rolstoel en al aan boord, daarvoor is er een uitrolbare loopplank beschikbaar. Deze kan ook meegenomen worden om ergens anders weer uit te stappen. • Toegankelijk voor rolstoelen; max. 2 elektrische rolstoelen of 3 handrolstoelen. • Ideaal om dagtochten mee te varen in de omgeving. • Geschikt om tot max. 4 Bft mee op pad te gaan. • Onderrijdbare en in hoogte verstelbare stuurconsole. • Met gezond verstand kan iedereen zelfstandig met deze boot op stap. 	<ul style="list-style-type: none"> • Tot een voorspelde windkracht van 4 Bft. • Alle Friese meren. • Uitstekend geschikt voor dagtochten naar dorpen in de omgeving.

Tirion 21



Aantal	Voor wie	Omschrijving	Wanneer & Vaargebied
1	<ul style="list-style-type: none"> • Maximaal 5 personen • Er past 1 (ingeklapte) handrolstoel aan boord. 	<ul style="list-style-type: none"> • Kleine kajuitzeilboot. • Stabiel zeilend, grote open kuip. • Geschikt voor dag(zeil)tochten in de omgeving. • Je kunt niet in een rolstoel zitten aan boord, maar er kan wel een (ingeklapte) handrolstoel mee worden genomen. • Er zijn 2 bankjes beschikbaar of men kan in een zitzak op de kuipvloer zitten. • In- en uitstappen vraagt enige mobiliteit. Hiervoor kan (na instructie) ook de tillift gebruikt worden. • Er is een goede zeilvaardigheid vereist om hier mee te kunnen varen. • Voorzien van een buitenboordmotor. • Geschikt om tot maximaal 5 Bft. mee te zeilen. 	<ul style="list-style-type: none"> • Alle Friese meren. • Uitstekend geschikt voor dagtochten in de omgeving. • Tot een (voorspelde) windkracht van max. 5 Bft.

Hansa 203



Aantal	Voor wie	Omschrijving	Wanneer & Vaargebied
1	<ul style="list-style-type: none"> • 1-2 personen (tot maximaal 120 kg). • Niet rolstoel-toegankelijk 	<ul style="list-style-type: none"> • Klein zeilbootje, geschikt voor max. 2 personen, vergelijkbaar met een optimist. • Geschikt om tot max. 3 Bft. op de Fluessen te varen. • In / uitstappen vraagt enige mobiliteit. Hiervoor kan (na instructie) ook de tillift gebruikt worden. • Er is een basis kennis van zeilen vereist om hiermee te kunnen varen. • Je zit in een soort hangmatje, kussens kunnen extra ondersteuning bieden. • Alle zeilbediening en het sturen gaat zeer licht, daarom erg geschikt voor kinderen en gasten met verminderde kracht in handen of armen. • De rolstoel kan niet mee aan boord. 	<ul style="list-style-type: none"> • Tot een voorspelde windkracht van 3 Bft. • Alle Friese meren. • Uitstekend geschikt voor dagtochten naar dorpen in de omgeving.

Hansa 303



Aantal	Voor wie	Omschrijving	Wanneer & Vaargebied
1	<ul style="list-style-type: none"> • Maximaal 2 personen • Niet rolstoel-toegankelijk 	<ul style="list-style-type: none"> • Klein zeilbootje met grootzeil en fok, geschikt voor max. 2 personen, vergelijkbaar met een optimist. • Geschikt om tot max. 3Bft op de Fluessen te varen. • In-en uitstappen vraagt enige mobiliteit. Hiervoor kan (na instructie) ook de tillift gebruikt worden. • Er is een basis kennis van zeilen vereist om hiermee te kunnen varen. • Je zit in een soort hangmatje, kussens kunnen extra ondersteuning bieden. • Alle zeilbediening en het sturen gaat zeer licht, daarom erg geschikt voor kinderen en gasten met verminderde kracht in handen of armen. • De rolstoel kan niet mee aan boord. 	<ul style="list-style-type: none"> • Tot een (voorspelde) windkracht van max. 3 Bft. • Geschikt voor water voor de deur, niet geschikt voor dagtochten naar andere dorpen.

Canadese kano



Aantal	Voor wie	Omschrijving	Wanneer & Vaargebied
1	<ul style="list-style-type: none">• Maximaal 2 personen	<ul style="list-style-type: none">• “Indianen Kano” met houten peddels en kleine zitplankjes• Alleen geschikt voor spelevaren in en rond de haven.• Let op met in- en uitstappen, dit vraagt enige handigheid.	<ul style="list-style-type: none">• Niet te huur, gasten in het appartement kunnen deze vrij gebruiken.• Alleen in en rond de haven.

Wat zijn de tijden & tarieven?

Ponton

Seizoen*	Dag	Weekend	Midweek	Week	Niet doelgroep prijzen (verhuurvoorwaarden / dag)
Laag	€ 90,-	€ 145,-	€ 175,-	€ 230,-	€ 150,-
Midden	€ 95,-	€ 155,-	€ 205,-	€ 260,-	€ 175,-
Hoog	€ 100,-	€ 170,-	€ 215,-	€ 280,-	€ 195,-

Tirion 21

Seizoen*	Dag	Weekend	Midweek	Week	Niet doelgroep prijzen (verhuurvoorwaarden / dag)
Laag	€ 60,-	€ 110,-	€ 150,-	€ 200,-	€ 125,-
Midden	€ 65,-	€ 120,-	€ 170,-	€ 210,-	€ 135,-
Hoog	€ 70,-	€ 130,-	€ 190,-	€ 230,-	€ 150,-

Hansa 203 & 303

3 uur	Dag	Weekend	Midweek	Week	Niet doelgroep prijzen (verhuurvoorwaarden / dag)
€ 15,-	€ 40,-	€ 75,-	€ 100,-	€ 125,-	€ 80,-

NB. Vanwege het specifieke karakter van deze boot geldt hiervoor altijd een opstart tarief van € 35,-. Daarvoor wordt de boot voor u vaarklaar gemaakt en krijgt u een korte introductie over hoe met deze boot te varen.

- Schipper per dag(deel) € 43,50 (zie volgende pagina)
- Verhuurtijden per dag 9:30 – 17:30 uur.
- Bij meerdaagse huur loopt de periode gelijk met de huurperiode appartement.
- Prijzen van de Tirion21 en Ponton zijn exclusief brandstof.
- Borg voor passanten (geen huurders van It Sailhûs):
Pontonboot en Tirion21 > € 500,-
Hansa 203 en 303 > € 200,-
Canadese kano > € 100,-

* Seizoenen

Laagseizoen: november t/m april

Middenseizoen: mei t/m half juni en half september tot eind oktober

Hoogseizoen: half juni t/m half september, verder schoolvakanties, daarnaast ook periodes waarin feestdagen en bijzondere evenementen vallen.

Help! ik kan niet zeilen

- Als u niet zelfstandig kunt zeilen of onvoldoende vertrouwt op uw eigen vaardigheden is het mogelijk om een schipper in te huren.
- Het is aan uzelf om de inschatting te maken of u over voldoende zeilvaardigheden beschikt, bij twijfel raden wij het varen met een schipper van harte aan.
- Het inhuren van een schipper is alleen mogelijk per dag.
 - De beschikbare tijden hiervoor zijn van 9:30-17:30uur.
 - U betaalt hiervoor een vergoeding. Dit is € 43,50 per dag.
 - Het boeken van een schipper is o.b.v. van beschikbaarheid.
 - SailWise biedt geen garanties dat er ook daadwerkelijk een schipper wordt gevonden, hoe eerder er wordt geboekt, des te groter de kans is dat er ook een schipper beschikbaar is.
 - De schipper helpt u ook met het bedienen van de tillift en het maken van de transfers.
- Uiteraard staat het u vrij om zelf in uw eigen netwerk een schipper te vinden om met u het water op te gaan.

Huisregels

- Het dragen van een zwemvest is verplicht, SailWise stelt deze beschikbaar.
- Geen van de boten wordt verhuurd op het moment dat er een KNMI weeralarm geldt m.b.t. onweer en/of windstoten of als er op een andere wijze onweer voorspeld is.
- U dient over voldoende vaarvaardigheden te beschikken om met de gehuurde boot onder de gegeven weersomstandigheden op pad te gaan en daarbij de eindverantwoordelijkheid voor een ieder aan boord te dragen. Bij gereede twijfel daarover houdt de SailWise zich het recht voor de boot niet aan u mee te geven.
- De boten worden alleen verhuurd binnen de gestelde kaders zoals vermeld in de bevestiging van uw reservering. De huurder stelt zich op als een goed huisvader en schipper en gebruikt de boot alleen waar deze voor bestemd is.
- Controleer voor vertrek de inventaris aan de hand van de inventarislijst.
- Controleer voor vertrek de boot op eventuele schades.
- Meldt u eventuele gebreken zo snel als mogelijk bij SailWise.
- Bij het inleveren van de boot wordt deze gecontroleerd op inventaris en eventuele schade. Tijdens de verhuurperiode ontstane gebreken worden met de borg verrekend en dus in rekening gebracht.
- Bij watersport hoort nattigheid, het meenemen van spullen die hier niet tegen kunnen is voor eigen risico.
- Laat bij uw vertrek de boot weer schoon en netjes achter. Gebruik voor het schoonmaken van de boot alleen water en een borstel of spons. (beschikbaar op de steiger). Geen schoonmaakmiddelen gebruiken.
- Daghuur is van 9:30 – 17:30 uur. Mocht u door een onvoorziene omstandigheid later terug komen meldt dit dan tijdig aan SailWise.
- Varen is alleen toegestaan tussen zonsopgang en zonsondergang.
- **In geval van een calamiteit kunt u de beheerder bellen op: 06-30990298.**
- Heeft u vragen, opmerkingen, tips? Meldt u deze dan aan SailWise.